

**02** AGROINDÚSTRIA  
PLANTA BAIXA - SANITÁRIOS  
ESC.: 1/50

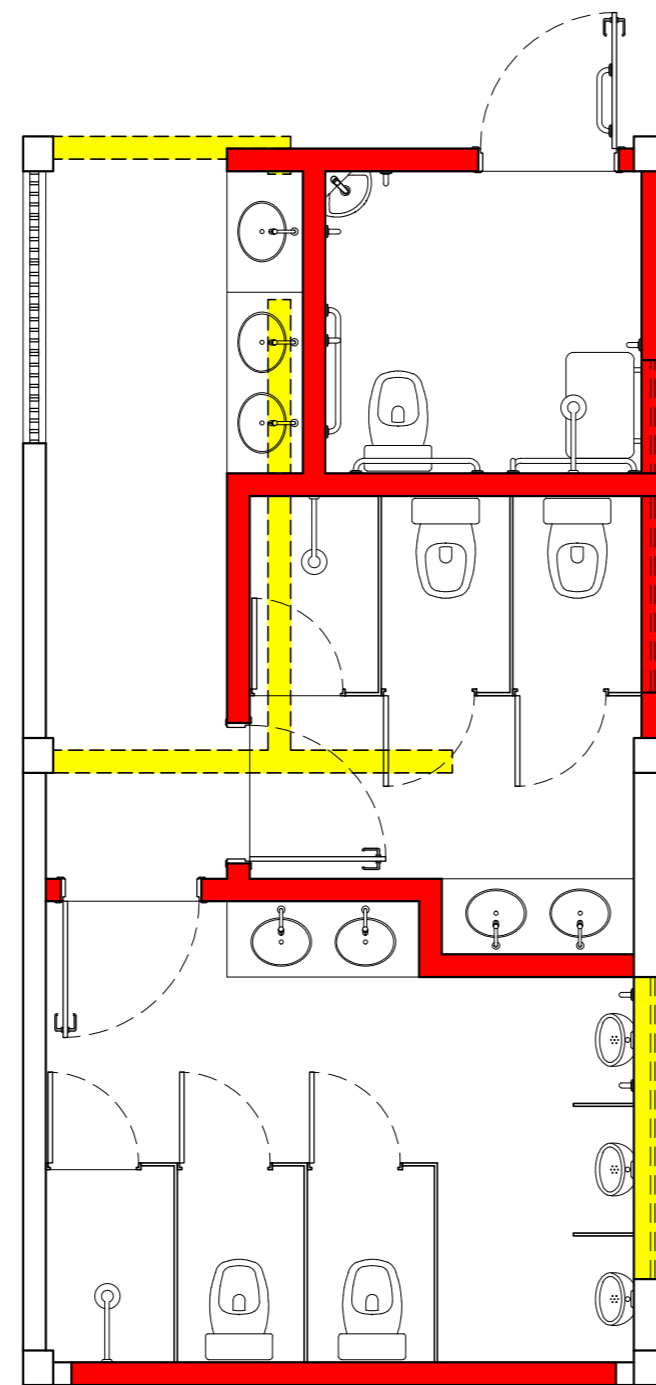

**03** AGROINDÚSTRIA  
PLANTA DE REFORMA - SANITÁRIOS  
ESC.: 1/50

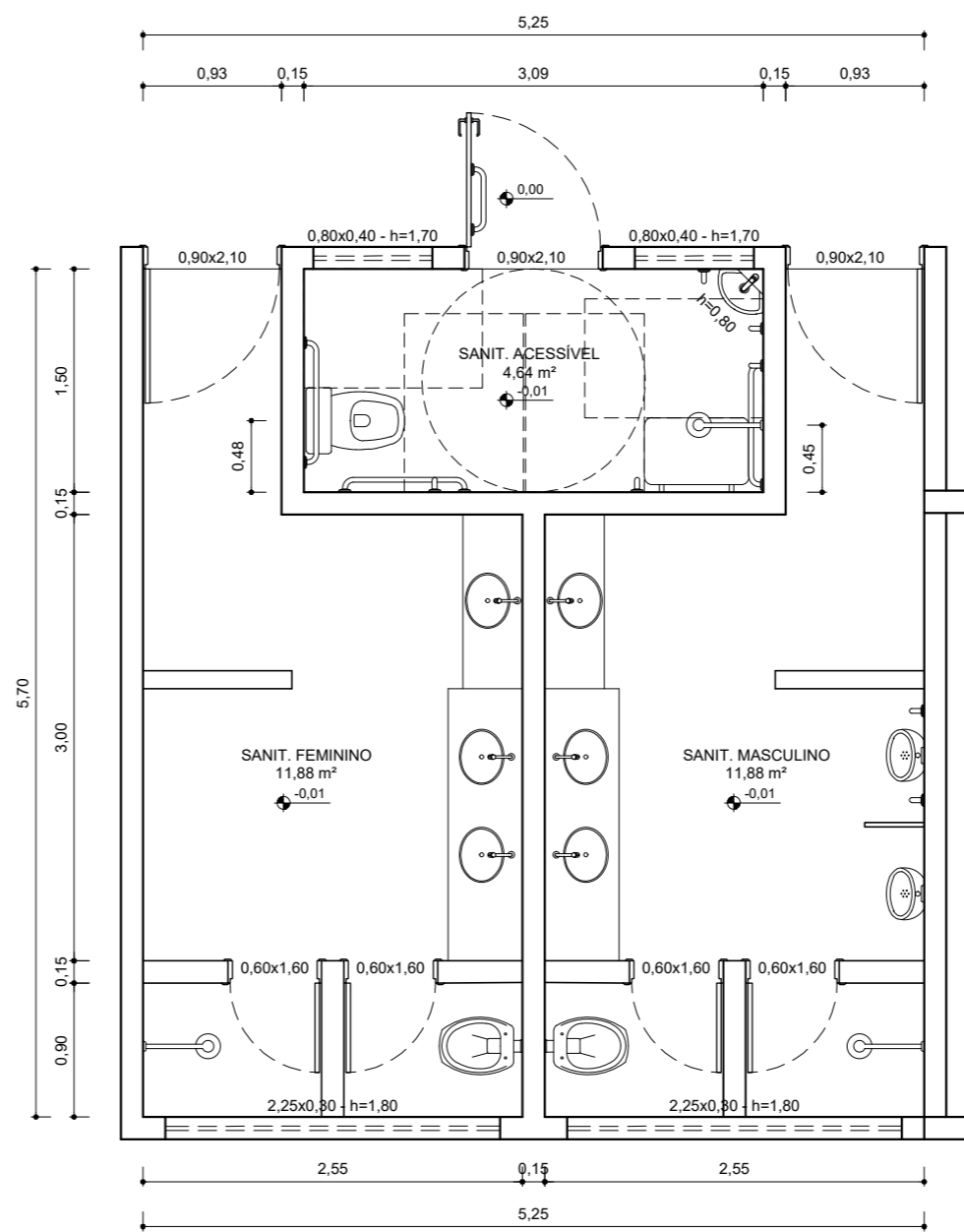

**04** LABORATÓRIO DE ALIMENTOS  
PLANTA BAIXA - SANITÁRIOS  
ESC.: 1/50

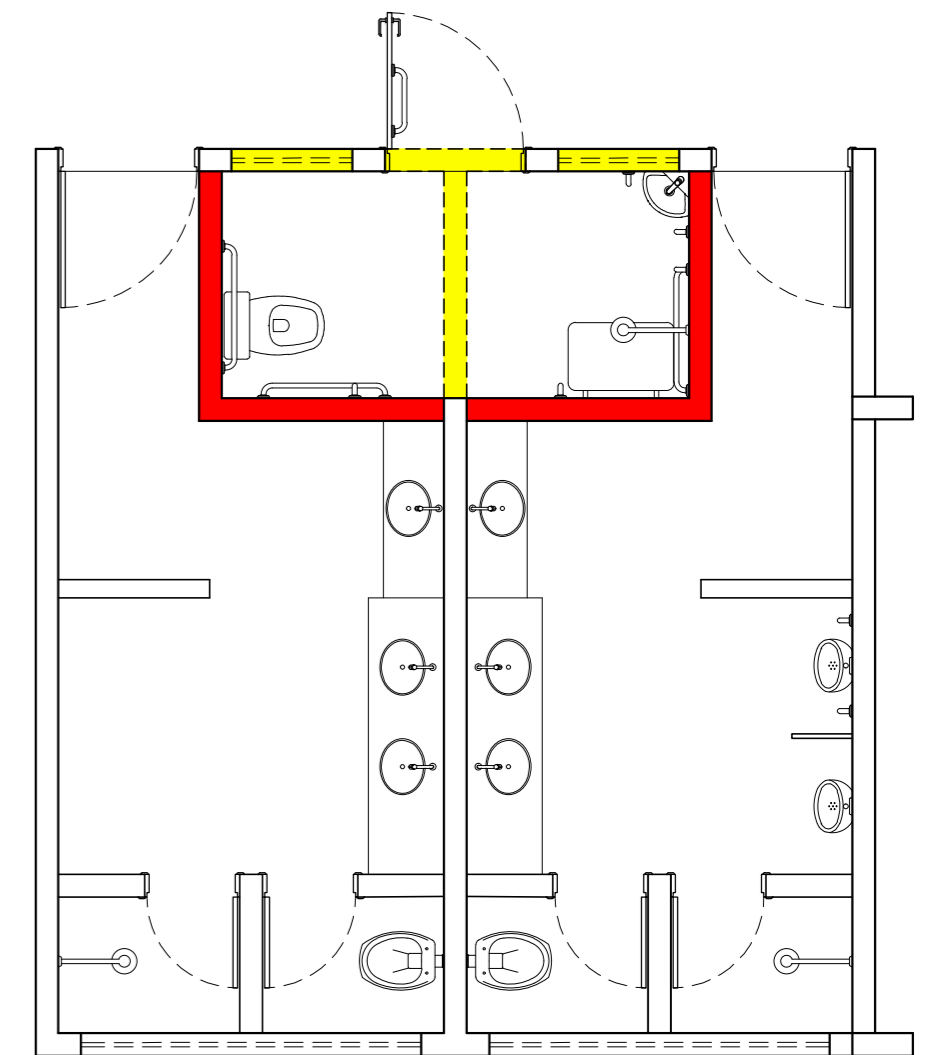

**05** LABORATÓRIO DE ALIMENTOS  
PLANTA DE REFORMA - SANITÁRIOS  
ESC.: 1/50

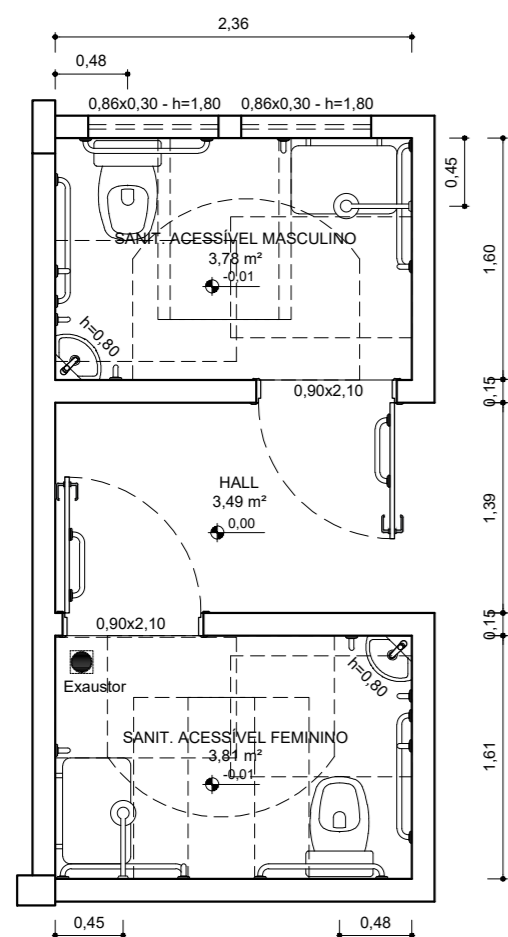

**06** ESCOLA DO VINHO  
PLANTA BAIXA - SANITÁRIOS  
ESC.: 1/50

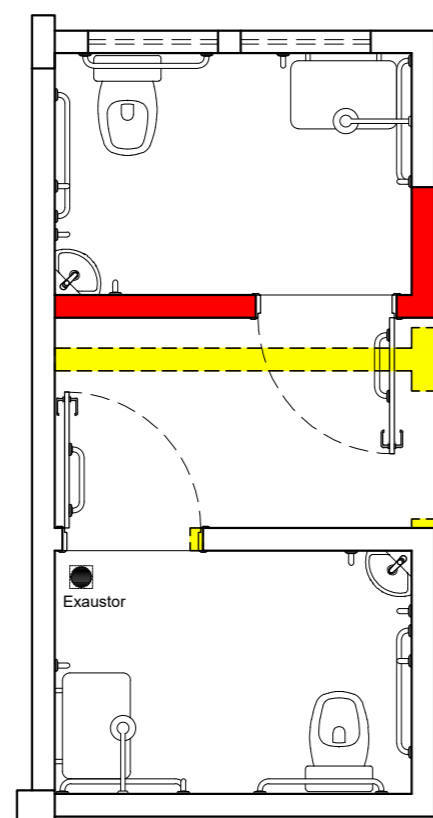

**07** ESCOLA DO VINHO  
PLANTA DE REFORMA - SANITÁRIOS  
ESC.: 1/50

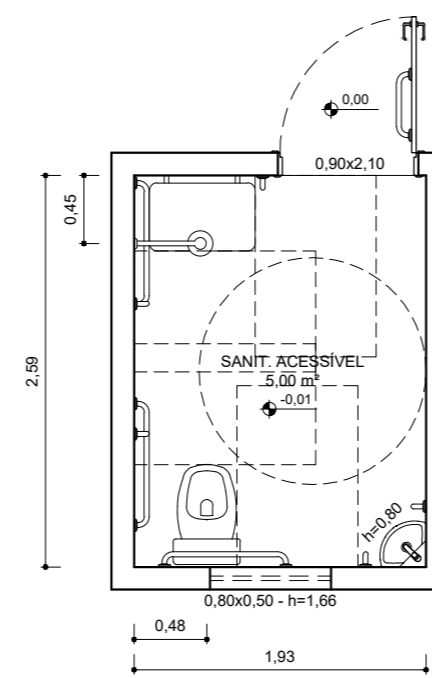

**08** LABORATÓRIO DE SOLOS  
PLANTA BAIXA - SANITÁRIO  
ESC.: 1/50

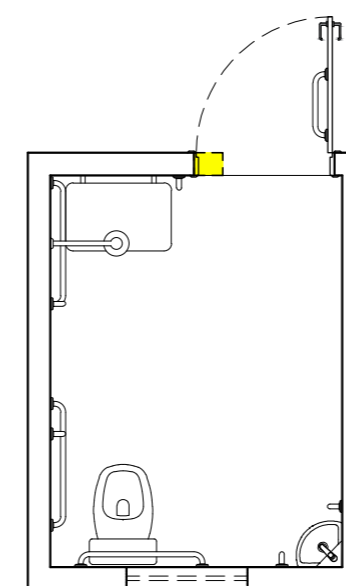

**09** LABORATÓRIO DE SOLOS  
PLANTA DE REFORMA - SANITÁRIO  
ESC.: 1/50

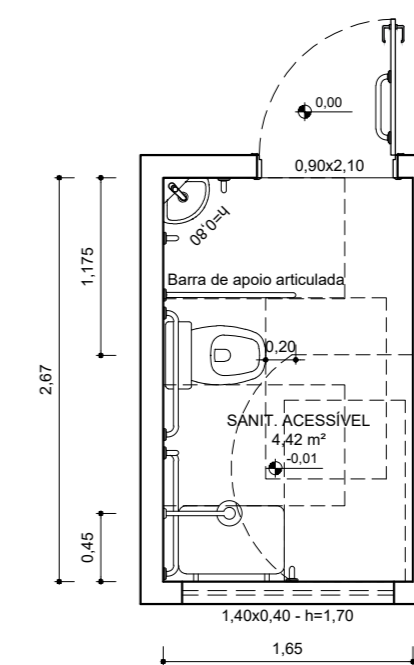

**10** LABORATÓRIO DE AGROECOLOGIA  
PLANTA BAIXA - SANITÁRIO  
ESC.: 1/50

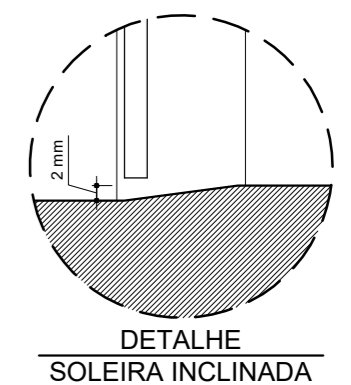

**LEGENDA**

SÍMBOLO	ESPECIFICAÇÃO
<span style="display: inline-block; width: 15px; height: 10px; background-color: red; border: 1px solid black;"></span>	CONSTRUIR
<span style="display: inline-block; width: 15px; height: 10px; border: 1px dashed yellow;"></span>	DEMOLIR
<span style="display: inline-block; width: 15px; height: 10px; border: 1px solid black;"></span>	CONSERVAR

 <b>INSTITUTO FEDERAL</b> Sertão Pernambucano	INSTITUTO FEDERAL DE EDUCAÇÃO, CIÊNCIA E TECNOLOGIA SERTÃO PERNAMBUCANO DIRETORIA DE ENGENHARIA E INFRAESTRUTURA Rua Aristarco Lopes, 240   Centro Petrolina/PE   CEP: 56.302-100	NOME: IMPLANTAÇÃO DE ACESSIBILIDADE NOS BLOCOS ADMINISTRATIVOS, DE LABORATÓRIOS E DE SALAS DE AULA DO CAMPUS PETROLINA ZONA RURAL DO IFSERTÃOPE ENDEREÇO: Rodovia BR 235, Km 22   Projeto Senador Nilo Coelho N4 CEP: 56.300-000   Petrolina/PE
	DESCRIÇÃO: PLANTAS BAIXAS DOS SANITÁRIOS	ESCALA: 1/50
ASSINATURA/CARIMBO - DIREÇÃO GERAL:	ASSINATURA/CARIMBO - RESPONSÁVEL TÉCNICO:	PRANCHA <span style="font-size: 24px; font-weight: bold;">02/08</span>