



MINISTÉRIO DA EDUCAÇÃO
SECRETARIA DE EDUCAÇÃO PROFISSIONAL E TECNOLÓGICA
INSTITUTO FEDERAL DE EDUCAÇÃO, CIÊNCIA E TECNOLOGIA DO SERTÃO PERNAMBUCANO
REITORIA – DIRETORIA DE ENGENHARIA E INFRAESTRUTURA

**REAJUSTE DE
VALOR**

FICHA – RESUMO

IMÓVEL	Cantina do Campus Petrolina-PE. R. Maria Luzia de Araújo Gomes Cabral, 791 João de Deus, Petrolina - PE
OBJETIVO	Atualização do valor de locação para terceirização.
METODOLOGIA	Utilização do índice IGP-M, pela calculadora do Banco Central do Brasil, disponível em https://www3.bcb.gov.br/CALCIDADA0 (Índice apresentado no Anexo II)
VALOR DE AVALIAÇÃO	Valor Total: R\$ 4.276,33 Área: 63,82 m ² (Apresentada no Anexo I) Valor por m ² : R\$ 67,00/ m ²
IDENTIFICAÇÃO	Responsável pela atualização do valor: ENG^a. CIVIL LAIS SAMPAIO MACHADO Registro Profissional CREA: 94627-BA Petrolina/PE, 03 de março de 2022

MINISTÉRIO DA EDUCAÇÃO
SECRETARIA DE EDUCAÇÃO PROFISSIONAL E TECNOLÓGICA
INSTITUTO FEDERAL DE EDUCAÇÃO, CIÊNCIA E TECNOLOGIA DO SERTÃO PERNAMBUCANO
REITORIA – DIRETORIA DE ENGENHARIA E INFRAESTRUTURA

Anexo I



Figura 1 Planta baixa da cantina (áreas contempladas: cantina, cocção, estoque e preparo)



MINISTÉRIO DA EDUCAÇÃO
SECRETARIA DE EDUCAÇÃO PROFISSIONAL E TECNOLÓGICA
INSTITUTO FEDERAL DE EDUCAÇÃO, CIÊNCIA E TECNOLOGIA DO SERTÃO PERNAMBUCANO
REITORIA – DIRETORIA DE ENGENHARIA E INFRAESTRUTURA

Anexo II

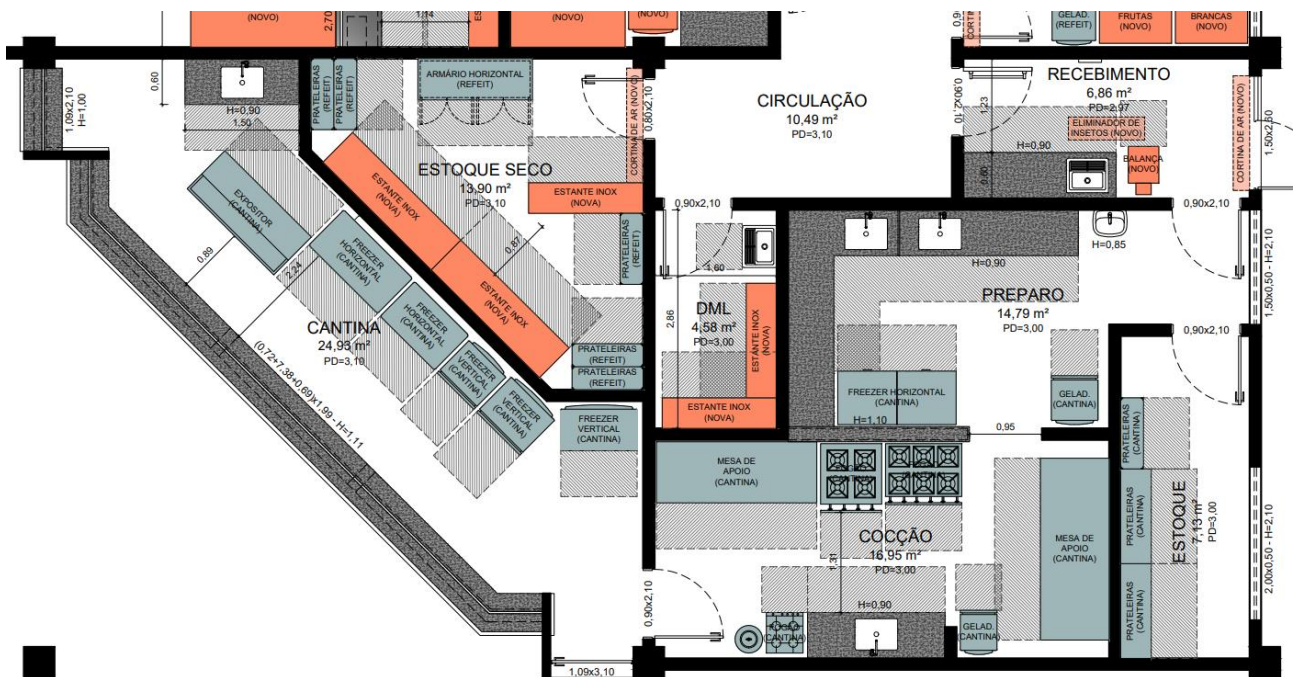
VALOR LAUDO INICIAL					VALOR ATUALIZADO IGP-M				
CAMPUS	DATA	VALOR ALUGUEL	ÁREA	VALOR/M ²	IGP-M	DATA	VALOR ALUGUEL	ÁREA	VALOR/M ²
					2020-2022				
Petrolina	01/12/2020	R\$3.468,45	63,82	R\$54,35	1,23	28/02/2022	R\$4.276,33	63,82	R\$67,01