

DESCRIÇÃO	SIMBOLOGIA
TOMADA BAIXA - USO GERAL, 2P+T UNIVERSAL, h=0,30m.	
TOMADA DUPLA MÉDIA - USO GERAL, 2P+T UNIVERSAL, h=1,00m ou especificado.	
TOMADA MÉDIA - USO GERAL, 2P+T UNIVERSAL, h=1,00m ou especificado.	
TOMADA ALTA - USO GERAL, 2P+T UNIVERSAL, h=2,30m.	
TOMADA DUPLA BAIXA - USO GERAL, 2P+T UNIVERSAL, h=0,30m.	
PONTO DE FORÇA PARA SPLIT, h=2,30m.	
INTERRUPTOR, h=1,00m.	
INTERRUPTOR + TOMADA, h=1,00m.	
PONTO DE REDE + PONTO DE TELEFONE, h=0,30m.	
POSTE COM LUMINÁRIA GLOBO PARA ÁREA EXTERNA.	
POSTE COM LUMINÁRIA DUPLA PARA ÁREA EXTERNA.	
POSTE COM 4 LUMINÁRIAS PARA ÁREA EXTERNA.	

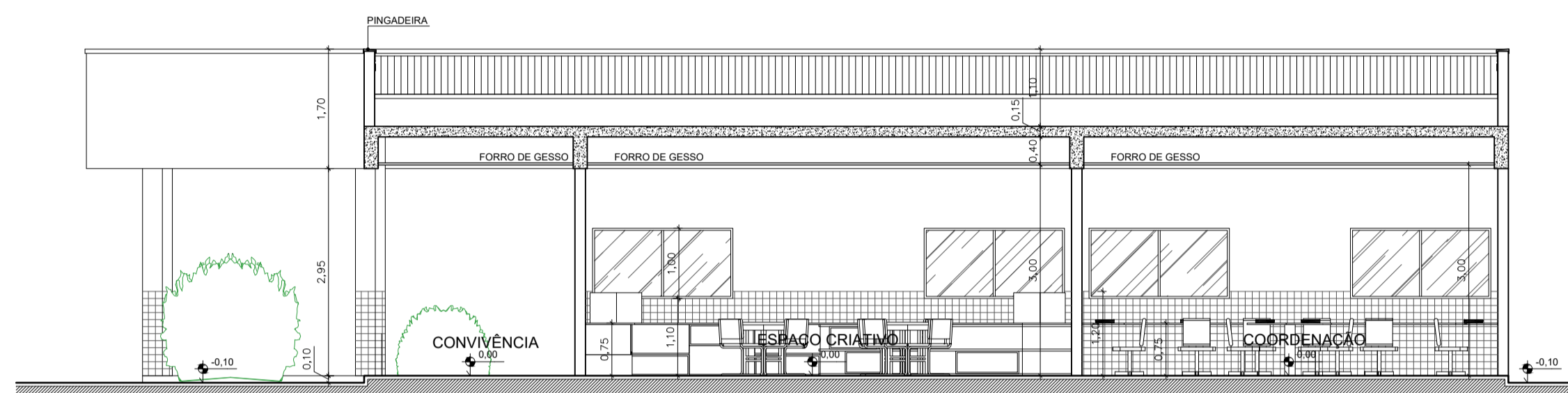

7 CORTE C-C
ESC.: 1/75

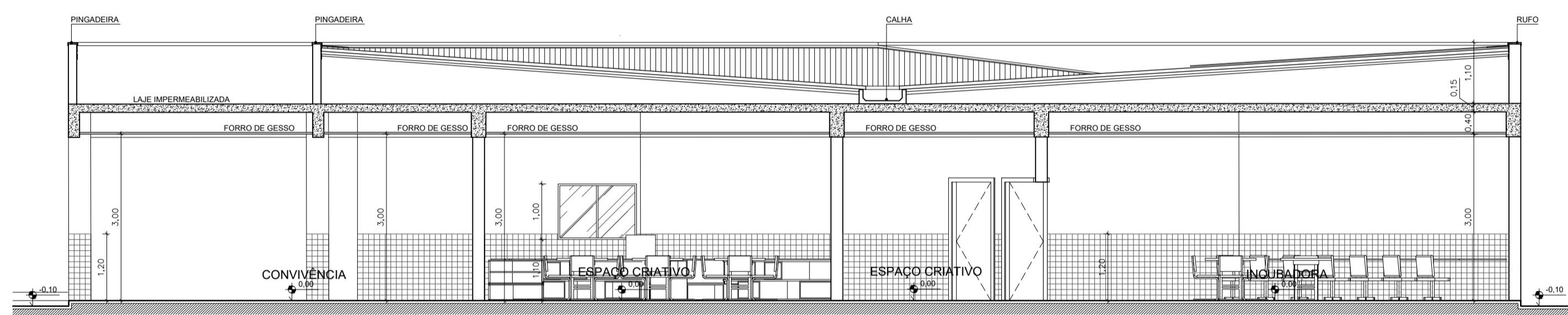

8 CORTE D-D
ESC.: 1/75

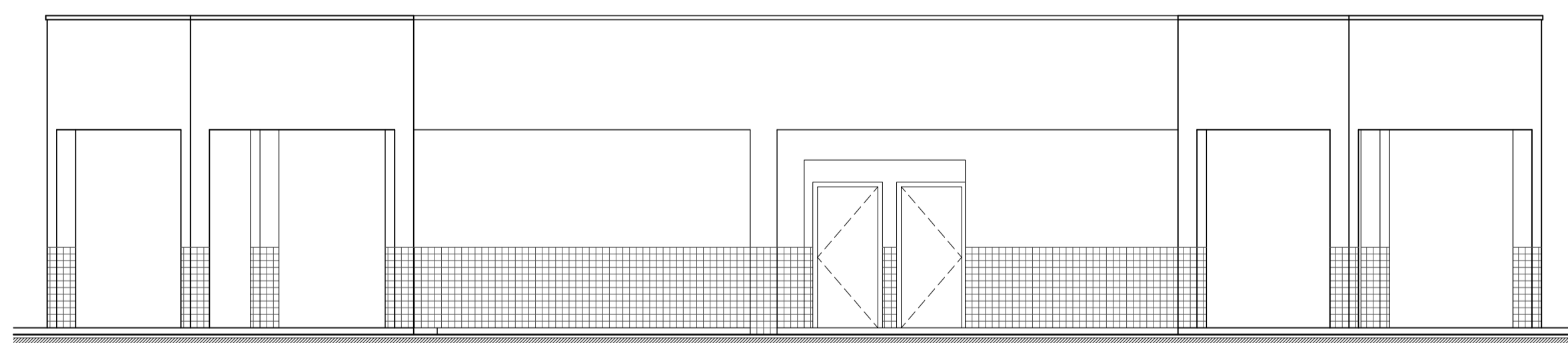

9 FACHADA 01
ESC.: 1/75

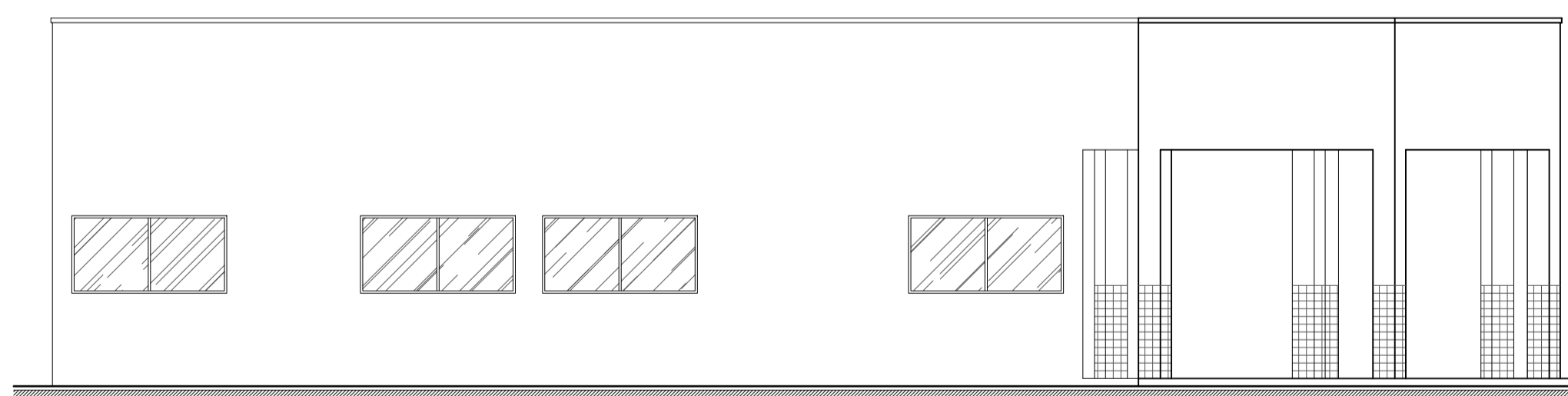

10 FACHADA 02
ESC.: 1/75



11 FACHADA 03
ESC.: 1/75

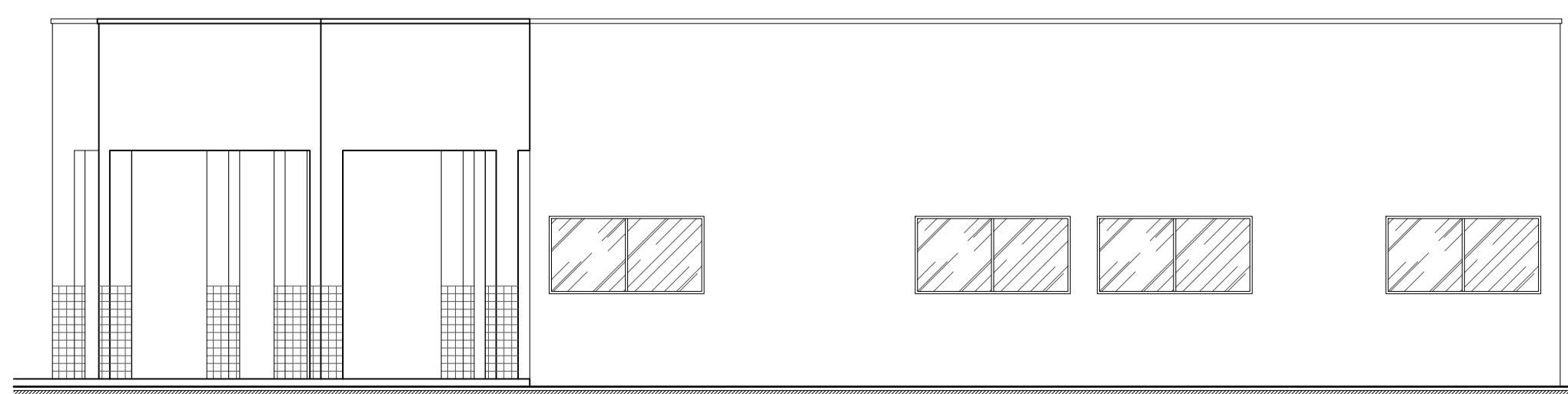

12 FACHADA 04
ESC.: 1/75

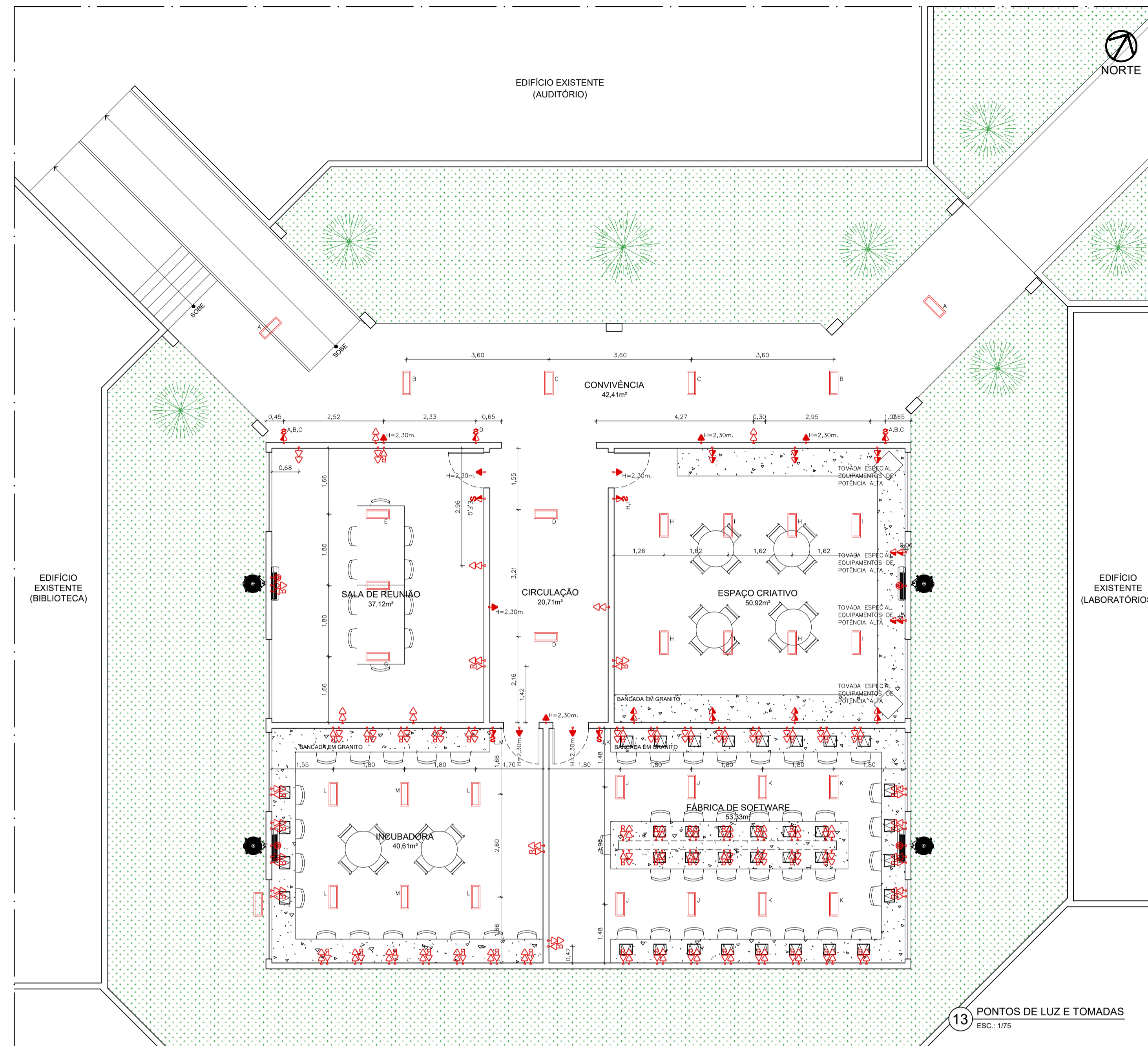

13 PONTOS DE LUZ E TOMADAS
ESC.: 1/75

BLOCO	QUADRO DE ÁREAS	
	ÁREA CONSTRUIDA	ÁREA COBERTA
BLOCO ADM/SALAS DE AULA	2357,16 m²	2820,30 m²
CANTINA	156,25 m²	222,01 m²
QUADRA POLIESPORTIVA	777,75 m²	994,08 m²
GUARITA	69,22 m²	70,40 m²
GARAGEM	393,22 m²	452,08 m²
BLOCO AUDITÓRIO/BIBLIOTECA	750,63 m²	827,95 m²
BLOCO LABORATÓRIOS	509,65 m²	600,73 m²
BLOCO ENGENHARIA CIVIL	333,00 m²	333,00 m²
SALA MODULAR	73,70 m²	101,46 m²
BLOCO MAKER	288,81 m²	288,81 m²
TOTAL	5709,39 m²	6710,82 m²
ÁREA DO TERRENO		95,55 ha

INSTITUTO FEDERAL DE EDUCAÇÃO, CIÊNCIA E TECNOLOGIA SERTÃO PERNAMBUCANO
 DIRETORIA DE ENGENHARIA E INFRAESTRUTURA
 Rua Aristarco Lopes, 240 | Centro Petrolina/PE | CEP: 56.302-000

Projeto Arquitetônico do Centro de Inovação Maker, Empreendedorismo e Tecnologia do Sertão Pernambucano

ENGENHEIRO: Rodolfo BR 232, KM 508, S/N | Bairro Zona Rural Salgueiro/PE | CEP: 56.000-000

DESCRIÇÃO: PONTOS DE LUZ E TOMADAS, CORTES E FACHADAS | ESCALA: 1/75 | DATA: JUNHO/2022

ASSINATURA/CAMBIO - DIREÇÃO GERAL: [Signature] | ASSINATURA/CAMBIO - RESPONSÁVEL TÉCNICO: [Signature]

YANNE PEREIRA DE ANDRADE SANTOS
Arquiteta - CAU n. A1644190

03/03